

Проектный план  
 БВ  
 Владимир 3-е Интернационала  
 кв. № 4-б корпус 1 этаж

План первого этажа

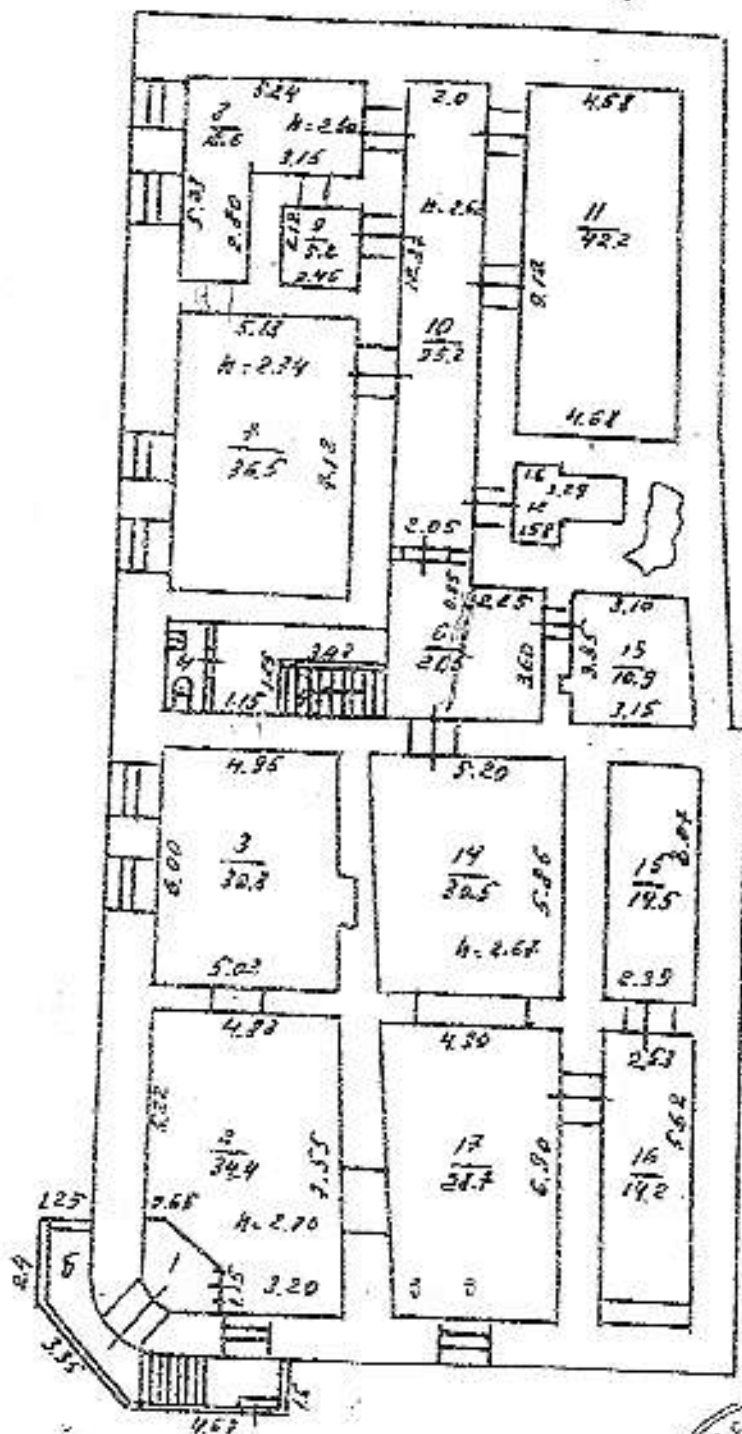

КОТ  
 893 ЖСЖ  
 ГОСУДАРСТВЕННОЕ УЧРЕЖДЕНИЕ "ИНЖЕНЕРНО-ПРОЕКТИРОВАТЕЛЬСКИЙ ЦЕНТР" ИЛИ "ИПЦ" АДМ. ОБЛАСТИ ВОЛОДИМИР  
 № 1063740024032

## КАДАСТРОВЫЙ ПАСПОРТ

помещения

(выписка из государственного кадастра недвижимости)

Лист №	1	Всего листов:	2
--------	---	---------------	---

*31* лист 2014 г. № 33/202/14-201505	
Кадастровый номер:	33:22:032018:160
Номер кадастрового квартала:	33:22:032018
Характер сведений государственного кадастра недвижимости (статус здания и помещения):	-----

Описание объекта недвижимого имущества:

1	Кадастровый номер здания (сооружения), в котором расположено помещение:	33:22:032018:64
2	Этаж (этажи), на котором расположено помещение:	Подвал № Подвал
3	Общая площадь помещения:	327,4
4	Местоположение: Владимирская область, МО город Владимир (городской округ), г Владимир, ул Большая Московская, д 4-6	
5	Назначение:	Нежилое (жилое, нежилое)
6	Вид жилого помещения в многоквартирном доме:	— (комната, квартира)
7	Кадастровый номер квартиры, в которой расположена комната:	—
8	Кадастровая стоимость (руб.):	3033832,46
9	Предыдущие кадастровые (условные) номера объекта недвижимого имущества:	17:401:002:000014290:0001:20000, 1-17
10	Особые отметки:	
11	Наименование органа кадастрового учета: Физкал федерального государственного бюджетного учреждения «Федеральная кадастровая палата Федеральной службы государственной регистрации, кадастра и картографии» по Владимирской области	

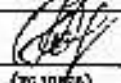
Заместитель начальника Владимирского городского отдела		Н. В. Рачкова
(наименование должности)	(подпись)	(инициалы, фамилия)

МП.

**КАДАСТРОВЫЙ ПАСПОРТ**  
домовладения  
(книжка на государственного кадастра недвижимости)

Лист №	2	Всего листов:	2
--------	---	---------------	---

*31* июля 2014 г. № 33/202/14-201505	
Кадастровый номер:	33:22:032018:160

План расположения помещений на этаже Подвал № Подвал:

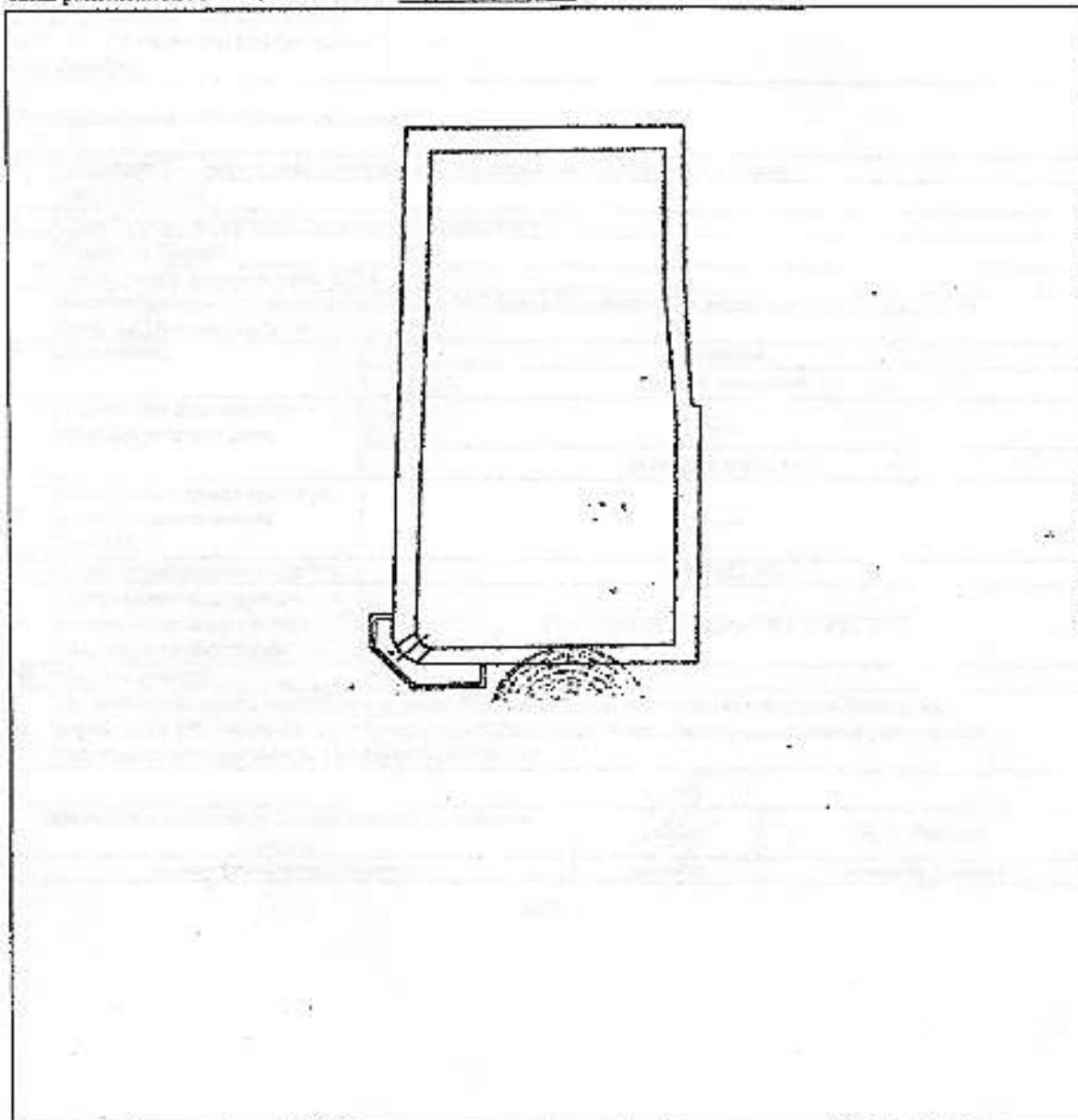

Масштаб 1: \_\_\_\_\_

Заместитель начальника Владимирского городского отдела		Н. В. Рухова
<small>(полное наименование должности)</small>	<small>(подпись)</small>	<small>(инициалы, фамилия)</small>

МП.